MATTIE NILES

HEIGHT	178 - 5' 10"
BUST	79 - 31"
WAIST	61 - 24"
HIPS	86 - 34"
SHOES	40 - 10
HAIR	brown
EYES	hazel

@mattieniles_

assem

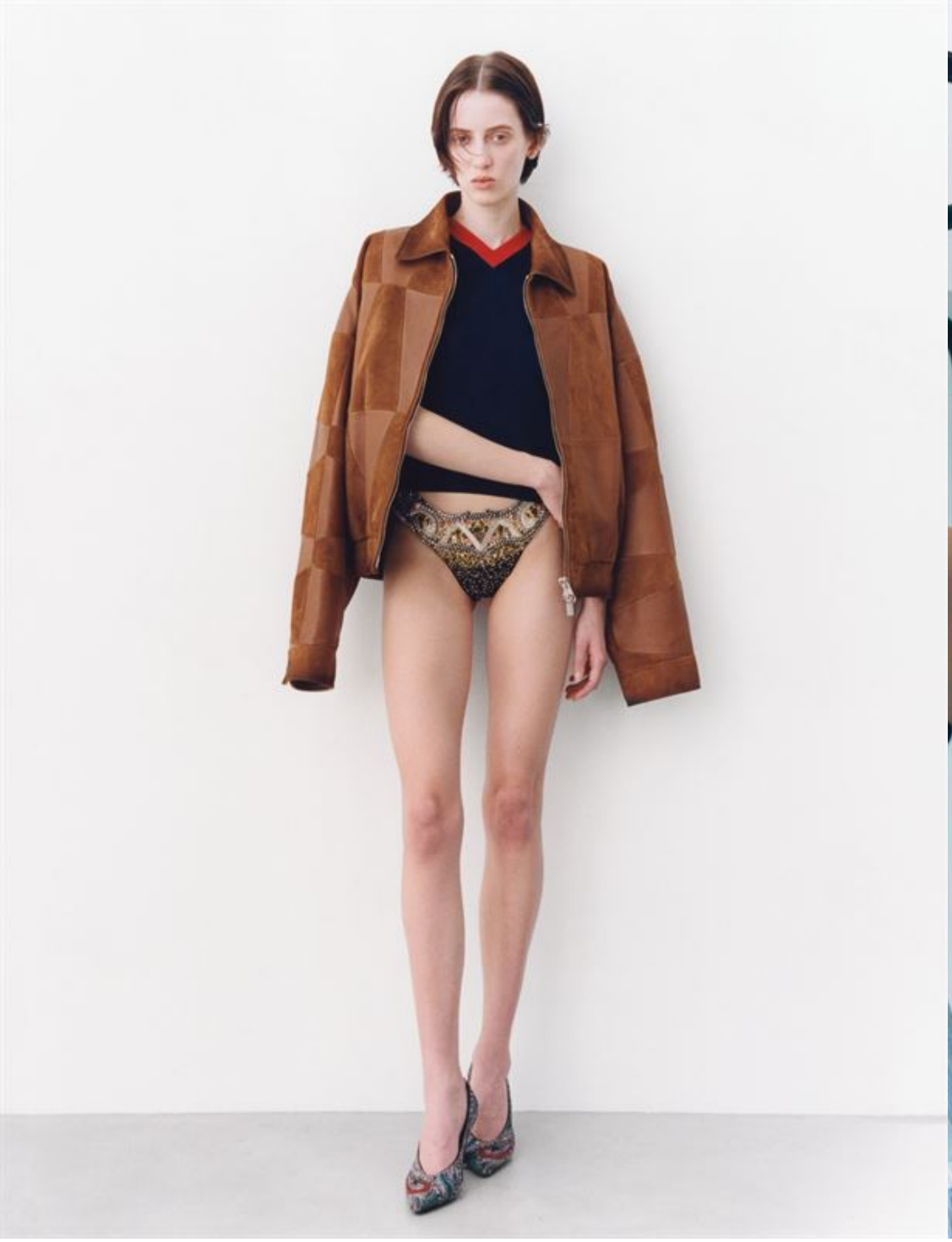

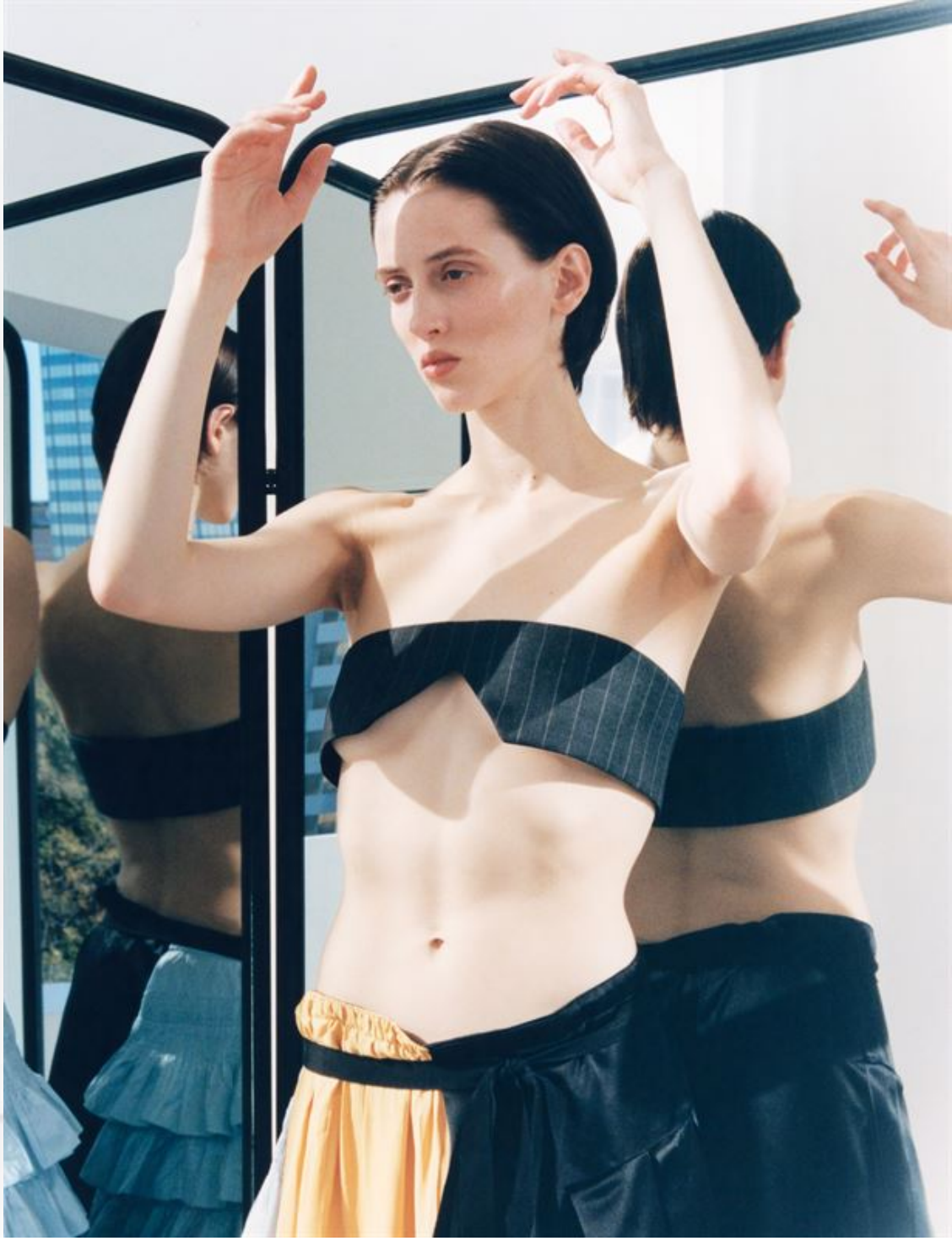

Balenciaga
ゆるぎない
品性と反逆性
今季よりクリエイティブ・ディレクターを務める、ピエールパオロピッチョーリ。ファーストコレクションでは、「テーラリングの魔術師」と称される創始者クリストバル・バレンシアガが考案したコクーンシルエットを再解釈した。構築的なジャケットのバックスタイルは、気分を帯びたシルエット。クロップしたコットンシルクの白シャツをあわせ、新しい風をメゾンに運ぶ。
ジャケット¥451,000、シャツ¥161,700、
パンツ¥198,000、
イヤリング(3点セット)¥88,000、
タイ¥52,800(すべて予定価格)
/すべてバレンシアガ(バレンシアガ クライアントサービス
☎0120-992-136)
18